Знак качества от Министерства экономического развития России. Еженедельная рубрика ГТРК "Чувашия" «Вести. Коммунальный ответ» стала победителем всероссийского конкурса «Энергиум 2012».

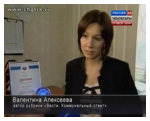

В этом году он прошел впервые. Федеральное жюри оценивало полторы сотни заявок из разных регионов России. Альтернативная энергетика, рациональное использование и экономия коммунальных ресурсов — серия сюжетов Валентины Алексеевой об энергосбережении победила в номинации «Региональное телевидение».
Лауреатами всероссийского конкурса стали не только СМИ. Опытом внедрения энергоэффективных практик делились государственные и частные предприятия, школы, вузы и рядовые жители страны. Те, кто доказал: энергоэффективной России быть.

Валентина Алексеева, автор рубрики «Вести. Коммунальный ответ»: «К примеру, в соседнем регионе — республике Татарстан — уже реализован ряд мероприятий на республиканском уровне. Премьер-министр Татарстана тоже получил награду на конкурсе «Энергиум-2012». Не хотелось бы, чтобы наша республика отставала. Есть подвижки среди граждан, среди предприятий ЖКХ. В нашей еженедельной рубрике мы постоянно обращаемся к теме энергосбережения и энергоэффективности».

Кстати, от Чувашии есть еще один призер. В номинации «Энергоэффективная квартира» победил проект чебоксарца Максима Иванова.