Сегодня - ровно 500 дней до начала Паралимпийских игр в Сочи. Они будут 11-ыми по счету и стартуют сразу после Зимней Олимпиады-2014.

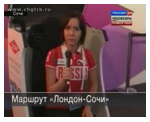

Корреспондент «ГТРК Чувашия» Валентина Алексеева сейчас находится на черноморском побережье. Но это не рядовая командировка. Нашего корреспондента пригласили на подведение итогов конкурса «Сочи 2014 — твоя Олимпиада». Сюжет Валентины победил в номинации "Welcome to London". Он был посвящен презентации игр в Сочи на нынешней летней олимпиаде в Великобритании. В конкурсе участвовали около четырехсот журналистов.

Валентина Алексеева: «Мы побывали на многих олимпийских объектах, и я могу сказать, что мы за 500 дней до Олимпиады уже готовы к Олимпиаде».

В различных номинациях жюри отметило корреспондентов пяти региональных ГТРК. В ближайших выпусках программы "Вести. Чебоксары" смотрите репортаж Валентины Алексеевой об олимпийской стройке в Сочи.

Н. Давыдова.